Žaidimų komplekso variantai. Parengė Vita Surdokienė, SB „Gulbė“

Siūlomas plane:

KOMPLEKSAS ,,PROVINCIJA“ TE831

~~3 388,00 €~~

Kaina 3 049,20 € su PVM SUTAUPOTE 10%

Prekę turime sandėlyje. Dėl didesnių kiekių prašome kreiptis nurodytais kontaktais.

Kategorija
HPL Serijos kompleksai

Medžiagiškumas
Medis - HDPE

Ilgis, cm
305

Plotis, cm
291

Aukštis, cm
237

Įrenginio saugos zona, cm
633 x 604

Dalintis

1 ĮTRAUKTI Į PASIŪLYMO UŽKLAUSĄ

[Kompleksas ,,Provincija“ TE831 (miestui.lt)]

Alternatyva 1:

KOMPLEKSAS TE701

Kaina 2 555,52 € su PVM

Pristatysime per 4-6 savaites.

Medžiagiškumas
Plienas - Fanera

Ilgis, cm
307

Plotis, cm
304

Aukštis, cm
312

Įrenginio saugos zona, cm
649 x 605

Maksimalus kritimo aukštis, cm
125

Dalintis

1 ĮTRAUKTI Į PASIŪLYMO UŽKLAUSĄ

[Kompleksas TE701 Maksimalus kritimo aukštis, cm 125 Aukštis, cm 312 Plotis, cm 304 Ilgis, cm 307 Medžiagiškumas Metalas - Fanera Įrenginio apsaugos zona, cm 649 x 605 (miestui.lt)]

Alternatyva 2:

ŽAIDIMŲ KOMPLEKSAS TE810

Kaina 2 559,15 € su PVM

Pristatysime per 4-6 savaites.

Medžiagiškumas

Plienas - Fanera

Ilgis, cm

339

Plotis, cm

296

Aukštis, cm

276

Įrenginio saugos zona, cm

684 x 640

Maksimalus kritimo aukštis, cm

100

Dalintis

1 ĮTRAUKTI Į PASIŪLYMO UŽKLAUSĄ

Žaidimų kompleksas TE810 Maksimalus kritimo aukštis, cm 100 Medžiagiškumas Metalas - Fanera Aukštis, cm 276 Plotis, cm 296 Ilgis, cm 339 Įrenginio apsaugos zona, cm 684 x 640 (miestui.lt)

Supynės:

Siūloma plane:

SŪPYNĖS TE404

Kaina 787,71 € su PVM

Pristatysime per 4–6 savaites

Medžiagiškumas

Medis - Plienas

Ilgis, cm

369

Plotis, cm

140

Aukštis, cm

217

Dalintis

1 ĮTRAUKTI Į PASIŪLYMO UŽKLAUSĄ

Sūpynės TE404 Medžiagiškumas Medis - Metalas Plotis, cm 140 Ilgis, cm 369 Aukštis, cm 217 (miestui.lt)

Siūloma plane:

SPYRUOKLINĖ SŪPYNĖ „DOBILAS“ N3009

Kaina 517,88 € su PVM

Pristatysime per 4-6 savaites.

Medžiagiškumas
Plienas - HDPE

Ilgis, cm
100

Plotis, cm
100

Aukštis, cm
59

Įrenginio saugos zona, cm
392 x 344

Maksimalus kritimo aukštis, cm
42

Dalintis

1 ĮTRAUKTI Į PASIŪLYMO UŽKLAUSĄ

Spyruoklinė sūpynė „Dobilas“ N3009 Aukštis, cm 74 Plotis, cm 92 Ilgis, cm 44 Maksimalus kritimo aukštis, cm 42 Įrenginio apsaugos zona, cm 392 x 344 Medžiagiškumas Plienas - HDPE (miestui.lt)

Siūloma plane 2 vnt.:

SPYRUOKLINĖS SŪPYNĖS A3408S

Kaina 522,18 € su PVM

Pristatysime per 4-6 savaites.

Medžiagiškumas
Plienas - HDPE

Ilgis, cm
110

Plotis, cm
30

Aukštis, cm
70

Įrenginio saugos zona, cm
310 x 230

Maksimalus kritimo aukštis, cm
40

Dalintis

1 ĮTRAUKTI Į PASIŪLYMO UŽKLAUSĄ

Siūloma plane:

SMĖLIO DĖŽĖ SU DANGČIU WD1457

Kaina 1 410,26 € su PVM

Pristatysime per 4-6 savaites.

Medžiagiškumas

Medis - HDPE

Ilgis, cm

380

Plotis, cm

214

Aukštis, cm

36

Įrenginio saugos zona, cm

680 x 514

Maksimalus kritimo aukštis, cm

60

Dalintis

1

ĮTRAUKTI Į PASIŪLYMO UŽKLAUSĄ

[Smėlio dėžė su dangčiu WD1457 (miestui.lt)]

Sąmata įrenginių pagal katalogą: 6809,41 Eur su PVM. Preliminari kaina be įrengimo.

Dangos. 160 m2 - 2961,60 Eur su PVM (1 var.); 150 m2 – 2776,50 Eur. Su PVM.

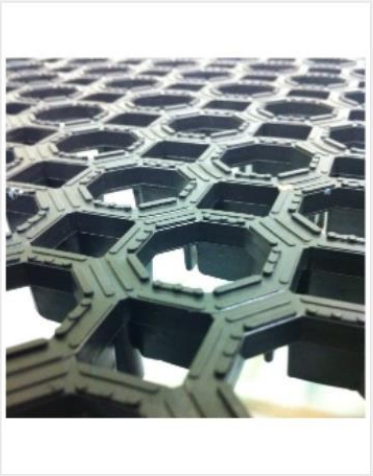

KOREŽTA DANGA VAIKŲ ŽAIDIMŲ AIKŠTELEI

~~20,57 €~~

Kaina 18,51 € su PVM SUTAUPOTE 10%

Prekę turime sandėlyje. Dėl didesnių kiekių galite teirautis papildomai.

Dalintis

1

ĮTRAUKTI Į PASIŪLYMO UŽKLAUSĄ

[Korėta danga vaikų žaidimų aikštelei (miestui.lt)]

PASTABOS:

Pagal Lietuvos higienos normos HN 131:2015 „Vaikų žaidimų aikštelės ir patalpos. Bendrieji sveikatos saugos reikalavimai“:

IV SKYRIUS
ŽAIDIMŲ AIKŠTELIŲ ĮRENGIMO REIKALAVIMAI

10. Žaidimų aikštelės turi būti įrengiamos ne arčiau kaip 10 m nuo buitinių atliekų ir antrinių žaliavų surinkimo konteinerių aikštelių, gatvių, automobilių stovėjimo aikštelių, elektros tinklo įrenginių ir ne arčiau kaip 15 m atstumu nuo automobilių saugyklų ištraukiamosios vėdinimo sistemos angų.

11. Žaidimų aikštelė, kurios ribos nutolusios nuo gatvės važiuojamosios dalies mažiau nei 20 m, turi būti aptverta tvora ar gyvatvore.

11^1. Tvora turi būti be išsikišančių, aštrių elementų ir įrengta taip, kad nekeltų rizikos užstrigti vaiko kūnui ar kūno daliai. Tarp vartelių varstomos dalies ir rėmo iš abiejų pusių turi būti ne mažesnis kaip 12 mm atstumas bet kurioje vartelių atidarymo padėtyje. Jei varteliuose įrengtas automatinis pritraukimo mechanizmas, 90 laipsnių kampu atverti varteliai turi visiškai užsiverti ne greičiau kaip per 5 sekundes.

Papildyta punktu:

13. Triukšmas žaidimų aikštelėje neturi viršyti teisės akte [8.19] nustatytų triukšmo ribinių verčių.

14. Žaidimų aikštelėje esantis dirvožemis ir gruntas turi būti neužterštas ir atitikti teisės aktų [8.9, 8.14] reikalavimus.

15. Elektromagnetinio lauko intensyvumo parametrų vertės žaidimų aikštelėje neturi viršyti teisės akte [8.18] nustatytų didžiausių leistinų elektromagnetinio lauko intensyvumo parametrų verčių.

16. Žaidimų aikštelės įranga, smūgį silpninanti danga turi turėti atitikties sertifikatą ar gamintojo deklaraciją, liudijančią įrangos ir dangos atitiktį joms taikomų Lietuvos standartų LST EN 1176-1 [8.20], LST EN 1176-2 [8.21], LST EN 1176-3 [8.22], LST EN 1176-4 [8.23], LST EN 1176-5 [8.24], LST EN 1176-6 [8.25], LST EN 1176-10 [8.27], LST EN 1176-11 [8.28], LST EN 1177 [8.29] ar tapačių standartų reikalavimams bei surinkimo, naudojimo ir priežiūros instrukcijas valstybine kalba. Žaidimų aikštelės įranga, smūgį silpninanti danga turi būti sumontuota pagal gamintojo instrukcijas.

17. Prieš pradedant naudoti žaidimų aikštelę turi būti patikrinta (įvertinta) jos atitiktis Lietuvos standartų LST EN 1176-1 [8.20], LST EN 1176-2 [8.21], LST EN 1176-3 [8.22], LST EN 1176-4 [8.23], LST EN 1176-5 [8.24], LST EN 1176-6 [8.25], LST EN 1176-10 [8.27], LST EN 1176-11 [8.28], LST EN 1177 [8.29] reikalavimams. Patikrinimą (įvertinimą) turi atlikti įstaiga, akredituota Lietuvos standarto LST EN ISO/IEC 17020 [8.30] atitikčiai kaip A tipo kontrolės įstaiga. Žaidimų aikštelės eksploatuotojas ar savininkas turi saugoti šios įstaigos išduotą kontrolės ataskaitą arba kontrolės sertifikatą.

18. Įrengtos žaidimų aikštelės gali būti pradėtos naudoti tik jas perdavus savininkui ar jo įgaliotam fiziniam ar juridiniam asmeniui.

19. Žaidimų aikštelėje turi būti pritvirtinta žymena. Joje turi būti pateikta ši informacija: bendrasis telefono numeris, kuriuo galima skambinti įvykus avarijai; telefono numeris, kuriuo galima skambinti techninės priežiūros personalui; žaidimų aikštelės pavadinimas, adresas, savininkas; kokio amžiaus vaikams žaidimų aikštelė skirta; kita reikalinga informacija.

20. Žaidimų aikštelėje ar šalia jos turi būti šiukšliadėžė.

21. Draudžiama žaidimų aikštelėse sodinti ir auginti šios higienos normos priede nurodytus nuodinguosius augalus.

VI SKYRIUS
ŽAIDIMŲ AIKŠTELIŲ IR PATALPŲ BEI JOSE ĮRENGTOS ĮRANGOS PRIEŽIŪRA

38. Žaidimų aikštelės turi būti prižiūrimos ir valomos. Žolė turi būti nušienauta. Žiemą takeliai turi būti neslidūs.

39. Smėlis žaidimų aikštelėse įrengtose smėlio dėžėse turi būti pakeičiamas ar atnaujinamas kiekvieną pavasarį ir pagal epidemiologines reikmes, taip pat esant užteršimui šiukšlėmis ar kitomis priemaišomis. Smėlyje neturi būti askaridžių, plaukagalvių, toksokarų echinokokų ir kitų helmintų kiaušinių.

40. Smėlio dėžės turi būti apsaugotos nuo užteršimo jas uždengiant. Smėlio dėžės uždangalas turi būti neslidaus paviršiaus.

41. Šiukšliadėžės turi būti reguliariai ištuštinamos.

48. Turi būti užtikrinta žaidimų aikštelių, patalpų įrangos, įskaitant pagalbinę įrangą (tvorą, vartelius ir pan.), dangos techninė priežiūra ir kontrolė. Žaidimų aikštelės, patalpų eksploatuotojas ar savininkas turi:

48.1. ne rečiau kaip 1 kartą per savaitę atlikti žaidimų aikštelių, patalpų apžiūrą, kurios metu turi būti įvertinta rizika, kylanti dėl įrangos naudojimo, vandalizmo (ar nėra sulūžusių detalių, ar jų netrūksta, kiti akivaizdūs pavojai);

48.2. ne rečiau kaip 1 kartą per 3 mėnesius, jei įrangos gamintojas priežiūros instrukcijoje nenurodė kitaip, atlikti žaidimų aikštelių, patalpų eksploatacinę apžiūrą, kurios metu turi būti įvertintas įrangos veikimas ir stabilumas, susidėvėjimas (ypač judančių detalių), konstrukcinis vientisumas;

48.3. užtikrinti, kad ne rečiau kaip 1 kartą per 12 mėnesių būtų atlikta žaidimų aikštelių, patalpų pagrindinė metinė kontrolė, kurios metu įvertinta jų įrangos, dangos atitiktis Lietuvos standartų LST EN 1176-1 [8.20], LST EN 1176-2 [8.21], LST EN 1176-3 [8.22], LST EN 1176-4 [8.23], LST EN 1176-5 [8.24], LST EN 1176-6 [8.25], LST EN 1176-10 [8.27], LST EN 1176-11 [8.28], LST EN 1177 [8.29] reikalavimams, įskaitant meteorologinių veiksnių poveikį, supuvimą ar koroziją, įrangos saugos lygio pasikeitimą dėl atlikto remonto, pridėtų, pakeistų sudedamųjų dalių. Žaidimų aikštelių ir patalpų įrangos pagrindinė metinė kontrolė turi būti atlikta įstaigos, akredituotos Lietuvos standarto LST EN ISO/IEC 17020 [8.30] atitikčiai kaip A tipo kontrolės įstaiga, laikantis Lietuvos standarto LST EN 1176-7 [8.26] reikalavimų. Žaidimų aikštelės, patalpų eksploatuotojas ar savininkas turi saugoti įstaigos, atlikusios pagrindinę metinę kontrolę, išduotą kontrolės ataskaitą arba kontrolės sertifikatą;

48.4. jeigu atliekant žaidimų aikštelių, patalpų įrangos vertinimą nustatyti defektai, galintys kelti grėsmę saugai, – nedelsiant juos pašalinti. Jeigu to padaryti neįmanoma, užtikrinti, kad įranga nebūtų naudojama (ji blokuojama ar pašalinama);

48.5. žaidimų aikštelės, patalpų priežiūros veiksmus, nurodytus šios higienos normos 48.1, 48.2 papunkčiuose, žaidimų aikštelės, patalpų įrangos remonto darbus registruoti (data, darbus vykdžiusio asmens vardas ir pavardė, parašas).

49. Už žaidimų aikštelių, patalpų įrangos priežiūrą ir saugą atsako juos eksploatuojantys juridiniai ar fiziniai asmenys. Savininkams nepaskyrus žaidimų aikštelių ir (ar) patalpų eksploatuotojo, už jų priežiūrą ir saugą atsako savininkai.

1

2

3

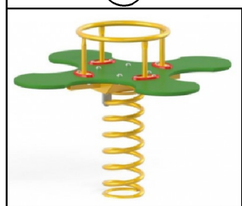

4

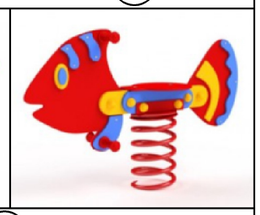

5

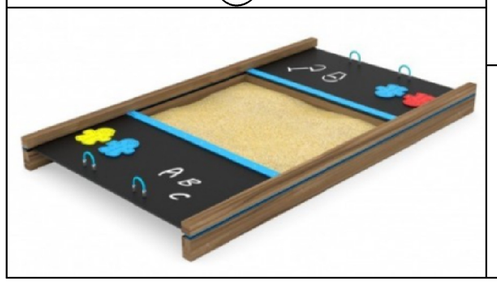

1 variantas, kai nuovaža į sklypą nėra gatvė

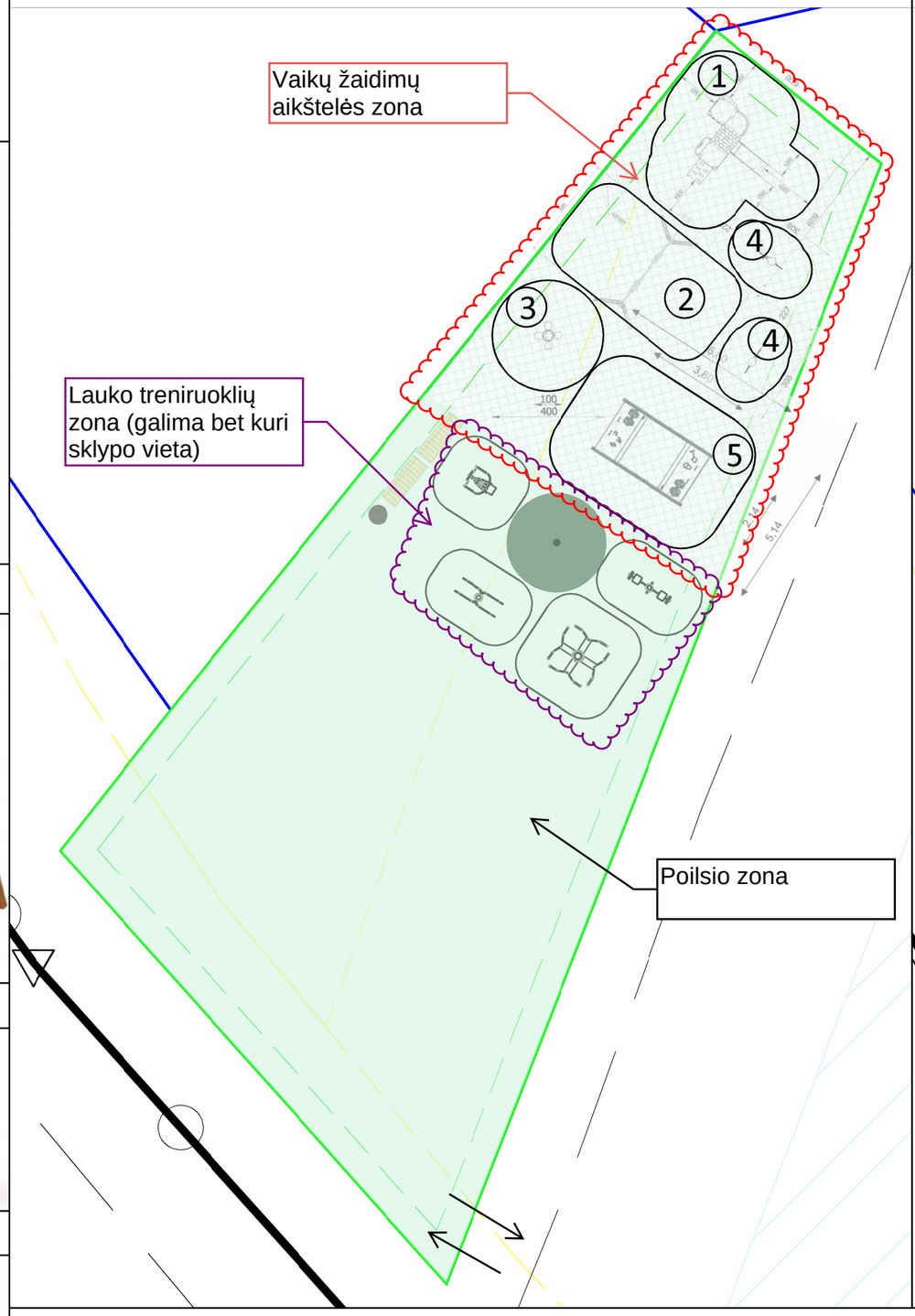

2 variantas, kai nuovaža į sklypą yra gatvė

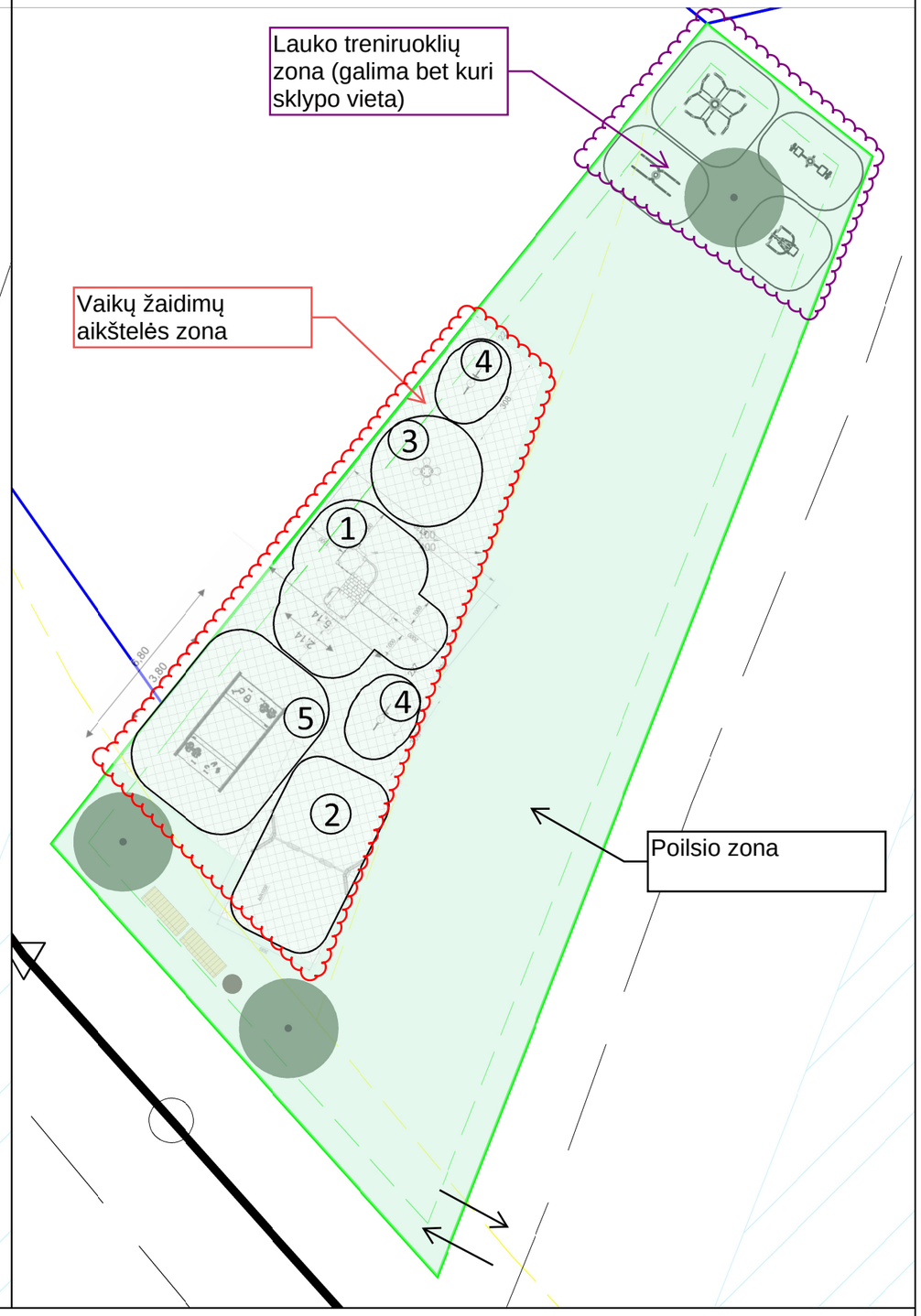

SUTARTINIAI ŽYMĖJIMAI:

- Žemės sklypai (kaimyniniai)
- Žemės sklypas SB GULBĖ (bendro naudojimo)
- 10 m atstumas nuo važiuojamųjų dangų
- Važiuojamųjų dangų kraštai
- 1 m. atstumas nuo sklypo ribos
- Formuojamas žemės sklypas SB GULBĖ